



The *Great* Canadian
Catholic Hospital History Project

Documenting the legacy and contribution of the
Congregations of Religious Women in Canada,
their mission in health care, and the founding and operation of Catholic hospitals.



Projet de la *Grande* Histoire
des hôpitaux catholiques au Canada

Retracer l'héritage et la contribution des
congrégations de religieuses au Canada,
leur mission en matière de soins de santé ainsi que la fondation et l'exploitation des hôpitaux catholiques.

**Mattawa General Hospital
Planning for the Future Campaign**

**L'Hôpital général de Mattawa
La Campagn Planifions Notre Avenir**

2001

Source: Courtesy of the Mattawa Hospital
Copyright: Public domain
Date digitized: March 2021

HÔPITAL GÉNÉRAL MATTAWA GENERAL HOSPITAL



**PLANNING FOR THE FUTURE
PLANIFICATIONS NOTRE AVENIR**



C.P. 70 • Mattawa • Ontario • P0H 1V0

Tel: (705) 744-5511 ext. 257

Fax: (705) 744-0466

mattawacampaign@mhsmattawa.on.ca

Charitable Number: 1076 8401 RR0001

Mattawa General Hospital ...

... was established in 1878 by the arrival of three nuns from the Sister's of Charity (formerly the Grey Nuns of the Cross) of Ottawa. From its beginning the Sister's provided high quality health care to the community and often used rehabilitation to improve the recovery time of patients.

... was burned to the ground in 1885, two months before construction of a new two-storey facility on the current Rosemount site was complete.



Mattawa General Hospital 1885



Fire in 1901

... was destroyed again in 1901 by a fire. Construction of a new two-story red brick hospital was completed in 1902. The new hospital had a 52-bed capacity and came to be known as the 'Pride of the North'.

... added a new wing in 1927 to cope with the increasing medical needs of a booming lumber town.

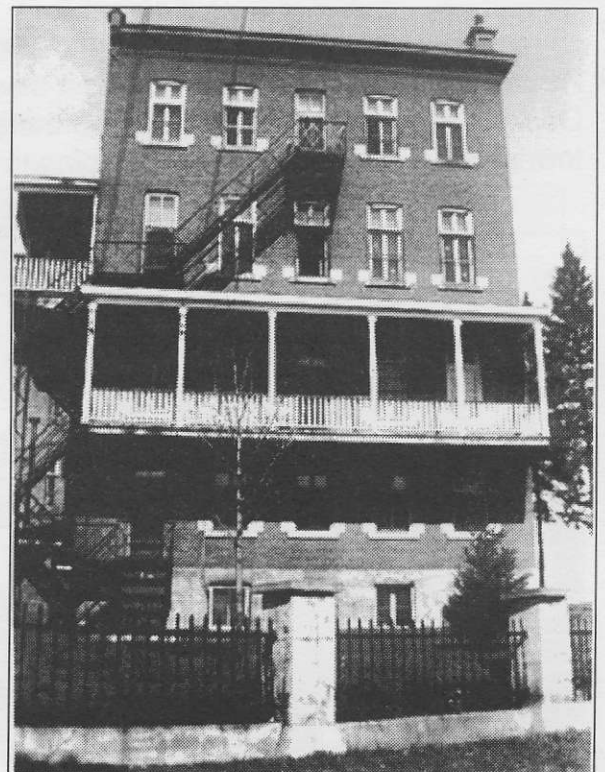

Mattawa General Hospital in 1927

Mattawa General Hospital ...

... was struck by fire a third time in 1966. Prefabricated building of wood and plywood were shipped to Mattawa from Calgary, Alberta to temporarily house patient activities. The resulting hospital had 31-beds with 39 staff members which included eight Sisters and contained a nursing unit, emergency facilities, operating theatre, laboratory, x-ray, pharmacy and maternity section.



Mattawa General Hospital has a long tradition of community support.

... cut surgical and obstetrical services in the early 1980s as the population of the town began to decline.

... was officially designated bilingual under Ontario's French-Language Services Act in 1992.

... transferred the governance and management of the hospital from the Sisters of Charity to Mattawa General Hospital Inc. in 1997.

... received approval from the Ontario Ministry of Health and Long-term Care to build a new Mattawa General Hospital Inc in April 2001 to better serve the residents of Mattawa and the surrounding townships of Calvin, Mattawan, Papineau-Cameron, Bonfield and Head, Clara and Maria.

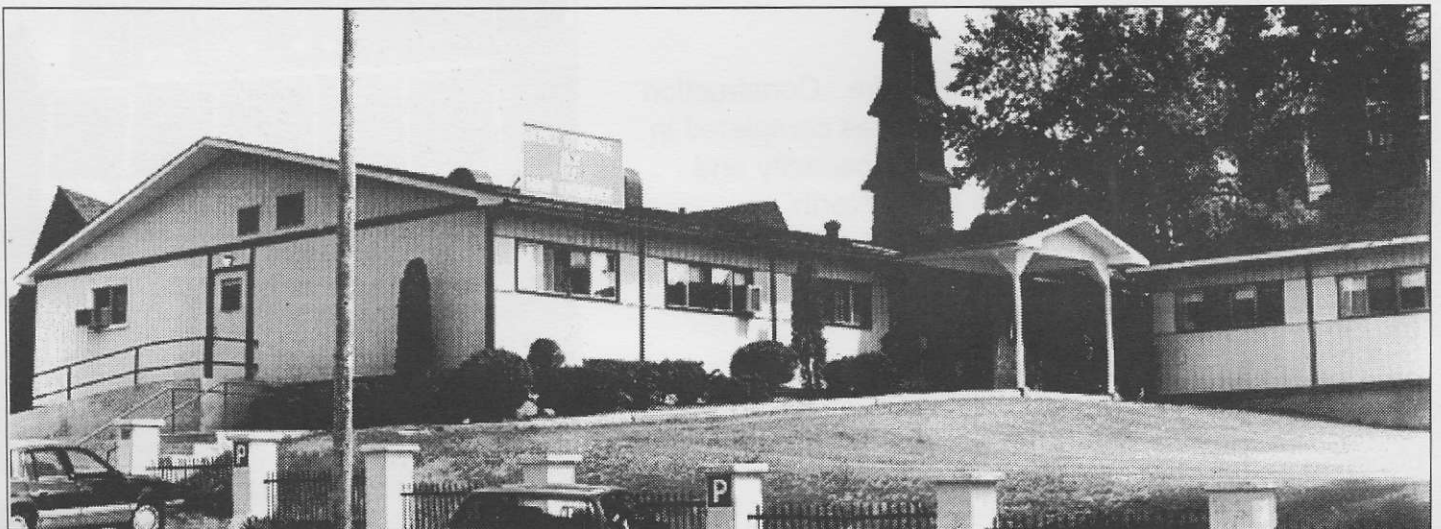
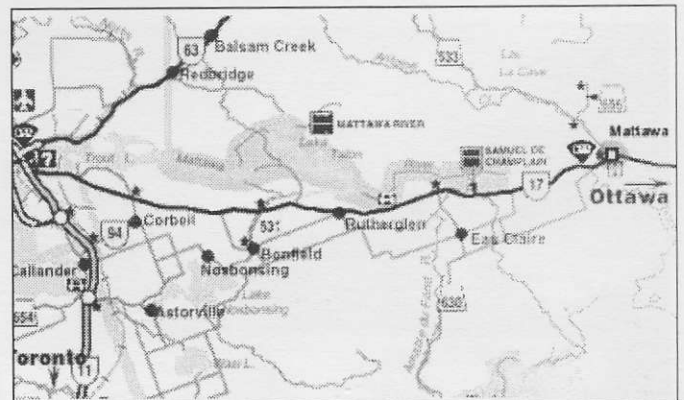

Mattawa General Hospital in 2001.

Mattawa General Hospital Inc. ...

... is a non-profit, Catholic, bilingual, primary care facility serving the needs of approximately 6000 residents in the Town of Mattawa and surrounding townships of Papineau-Cameron, Calvin, Mattawan, Bonfield and Head, Clara & Maria. The hospital is a 31,000 square foot, 19-bed facility including two pediatric and three long term/chronic beds.



Board of Directors, December 2001

... has an operational budget of \$4.9 million. The hospital is governed by a 16 member volunteer Board of Directors and has an active hospital auxiliary consisting of 118 members. There are four physicians servicing Mattawa General Hospital and approximately 78 people on staff (full, part-time and casual) working in various departments including:

Administration
 Diagnostic Imaging
 Food Services
 Linen
 Health Records
 Physiotherapy

Ambulatory Services
 Emergency Department
 Housekeeping
 Maintenance
 Pastoral Care

Central Processing Department
 Finance/ Registration
 Laboratory
 Materiel Management
 Pharmacy



Mattawa General Hospital's Senior Staff

Left: Rehabilitation services such as physiotherapy are essential to the community.

**Mattawa General Hospital Inc. ...
continued**

... inhibits the ability of health care professionals to deliver high quality health care to patients. Recent changes to health care delivery have brought about a shift from acute care to ambulatory care. With this shift comes a need for hospitals to be designed with departments complementing one another. Mattawa General Hospital is currently not designed in this way.

... needs to be replaced. All patient activities and the majority of hospital's administrative and support services are still taking place in prefabricated buildings built in 1966. The remaining activities are housed in a brick building constructed in 1902. Both components of the hospital's physical structure are aging and renovating is not a cost-effective option.



**Mattawa General Hospital
is a caring community organization.**

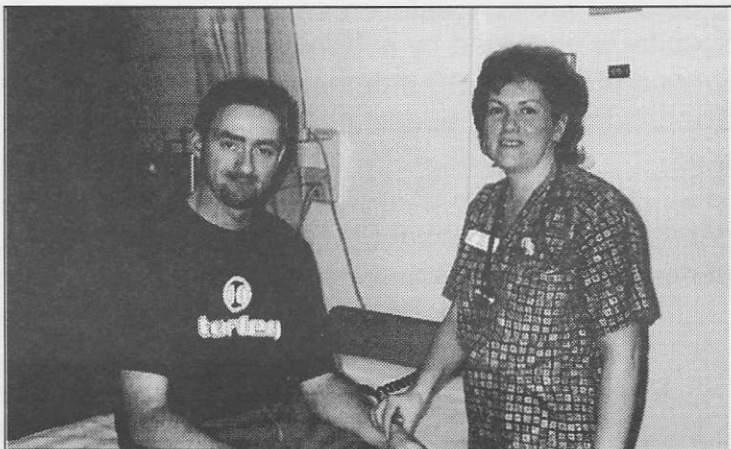

Patients are given personalized professional care.

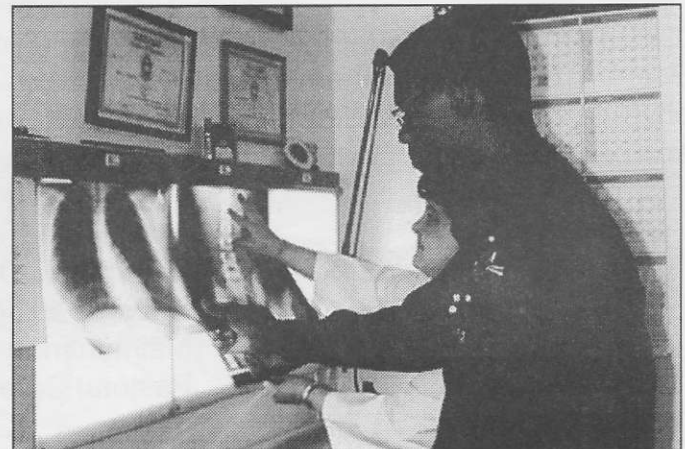

**The team of medical professionals provides
patients with prompt and accurate diagnosis.**

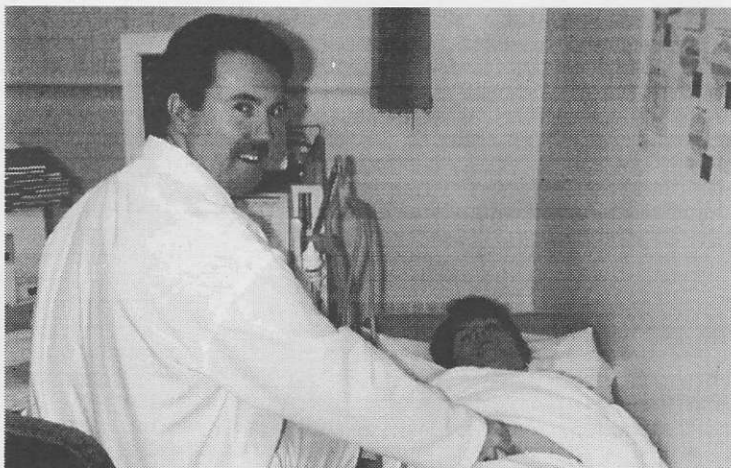

**Modern medical equipment is important
to the delivery of health care.**



All staff play a vital role in health care delivery

The New Mattawa General Hospital ...

... will be a new 37,000 square foot facility with 19-beds, including 16 acute care and three complex continuing care. There will be remarkable improvements and expansion to all departments.

... will be able to better reflect, in its programs and services, the health care needs of the community and provide a better quality of life to all residents.

...will be designed with a more functional layout and departments complementing each other resulting in increased efficiency, a more cost-effective system of health care delivery and an overall higher quality of medical care.

... will design all patient rooms with the comfort and security of the patients in mind.

... will be a modern health care environment that will assist in the recruitment and retention of physicians, health care practitioners and visiting specialists.

... needs your help!



Modern medical tests are important in patient diagnosis.

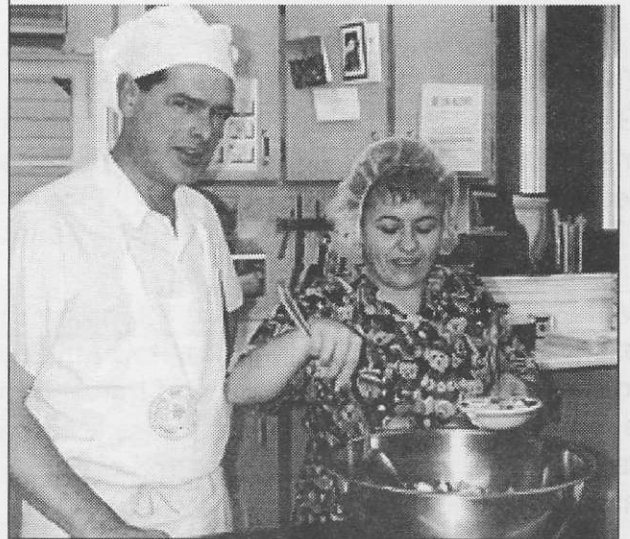

The dietary department prepares high quality nutritional meals to patients of MGH.

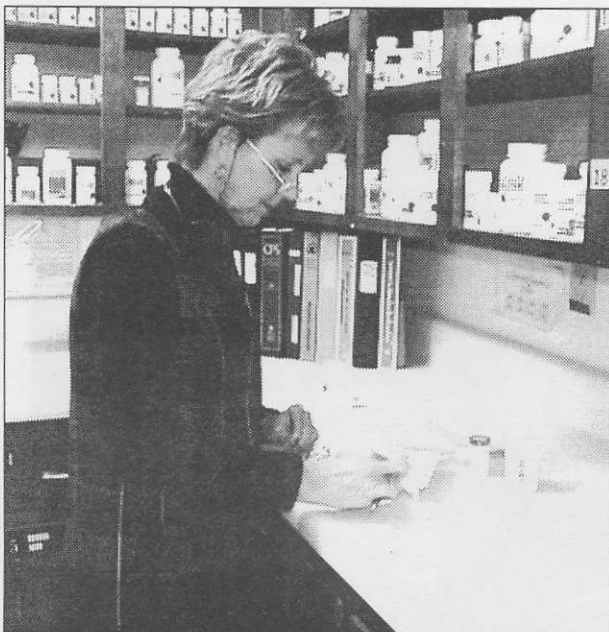

Pharmacy is responsible for the coordination and control of drug utilization



MGH provides immediate treatment in times of emergency.

The Planning For The Future Campaign

The Planning For The Future Campaign is a volunteer initiative and an extraordinary undertaking in the life of the community. The campaign goal is to raise a minimum of \$2 million in pledge donations payable over a 3-to-5 year period.

Financial Summary

Total Financial Need	\$11,900,000
Total Provincial Funding (75%)	\$8,900,000
Contribution from Mattawa General Hospital	\$1,000,000
Minimum Needed From The Community	\$2,000,000

The Minister of Health in Ontario has already committed 75% or \$8.9 million for the new Mattawa General Hospital and Mattawa General Hospital Inc. will contribute \$1 million to the project. This means a minimum of \$2 million must be raised at the community level for the Hospital to become a reality.

Mattawa General Hospital has a \$3 million reserve fund. Of that fund, \$1 million has been reserved exclusively for the building of the new Mattawa General Hospital. The remaining \$2 million is needed to cover operational expenses and maintenance of the current hospital and any furnishings and equipment not included in the Ministry agreement for the new hospital. Interest generated from the reserve fund allows the hospital to continue to offer its current programs and services and provide high quality health care to the community.

Corporations, foundations, local businesses, service clubs and private citizens are being asked to give. Your leadership and participation in the campaign is important both as a donor and as a volunteer. With your help we can build a strong and secure health care future for the Town of Mattawa and surrounding townships of Calvin, Papineau-Cameron, Mattawan, Head, Clara & Maria and Bonfield. Please take action today!



The Future is Ours — Act Now!

HÔPITAL GÉNÉRAL MATTAWA GENERAL HOSPITAL



PLANNING FOR THE FUTURE PLANIFICATIONS NOTRE AVENIR



P.O. Box 70 • Mattawa • Ontario • P0H 1V0

Tel: (705) 744-5511 ext. 257

Fax: (705) 744-0466

mattawacampaign@mhsmattawa.on.ca

Charitable Number: 1076 8401 RR0001

L'Hôpital général de Mattawa Inc....

... a été fondé en 1878 lorsque trois religieuses de l'ordre des Soeurs de la Charité (anciennement les Soeurs grises de la Croix) sont arrivées d'Ottawa. Dès ses débuts, les Soeurs ont fourni des soins de qualité à la collectivité et utilisaient souvent la réadaptation pour améliorer le temps de récupération des patients avant que la réadaptation ne devienne une norme des soins médicaux.

... a été détruit par un incendie en 1885, deux mois avant la fin de la construction d'un nouvel hôpital de deux étages à l'emplacement actuel, Rosemount.



Hôpital Général de Mattawa 1885



Incendie de 1901

... a de nouveau été détruit par un incendie en 1901. En 1902, la construction d'un nouvel édifice de briques rouges était terminée. Le nouvel hôpital avait une capacité de 52 lits et a éventuellement été surnommé la « Fierté du Nord ».

... s'est vu ajouter une nouvelle aile en 1927 pour répondre aux besoins médicaux d'une population croissante.

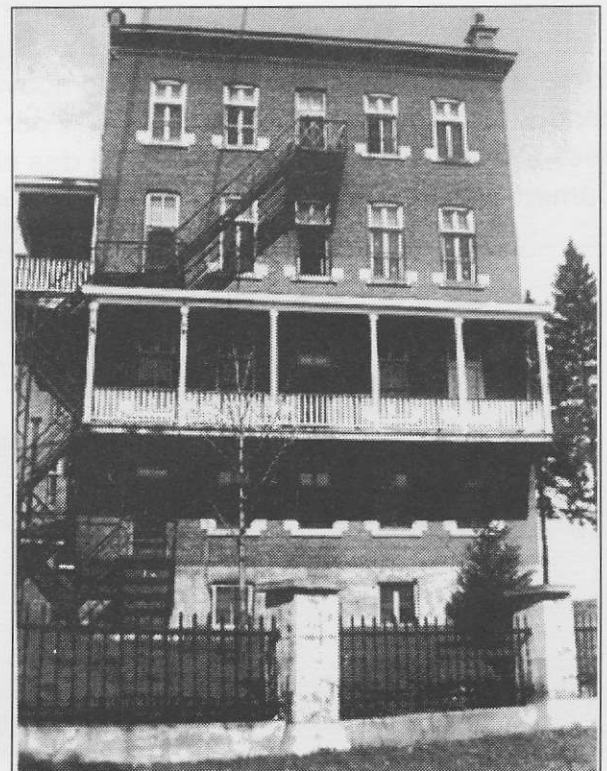

Hôpital Général de Mattawa 1927

L'Hôpital général de Mattawa

... a été la proie des flammes pour une troisième fois en 1966. Des édifices préfabriqués faits de bois et de contreplaqué ont été envoyés de Calgary (Alberta) à Mattawa pour abriter temporairement les activités de l'hôpital. L'hôpital ainsi créé avait 31 lits et 39 employés, dont huit religieuses, et contenait une unité de soins infirmiers, des installations d'urgence, une salle d'opération, un laboratoire, des services de radiographie, une pharmacie et une section de maternité.



L'HGM a une longue tradition de soutien communautaire.

... a supprimé les services de chirurgie et d'obstétrique au début des années 1980, à la suite du déclin de la population de la ville.

... a officiellement été désigné bilingue en vertu de la *Loi sur les services en français* de l'Ontario en 1992.

... la gestion et l'administration de l'hôpital ont été transférées des Soeurs de la Charité à l'Hôpital général de Mattawa Inc. en 1997.

... le ministère de la Santé et des Soins de longue durée a approuvé la construction d'un nouvel Hôpital général de Mattawa Inc. en avril 2001. Pour mieux desservir les résidents de Mattawa et des cantons avoisinants de Calvin, Mattawan, Papineau-Cameron, Bonfield ainsi que Head, Clara et Marion.

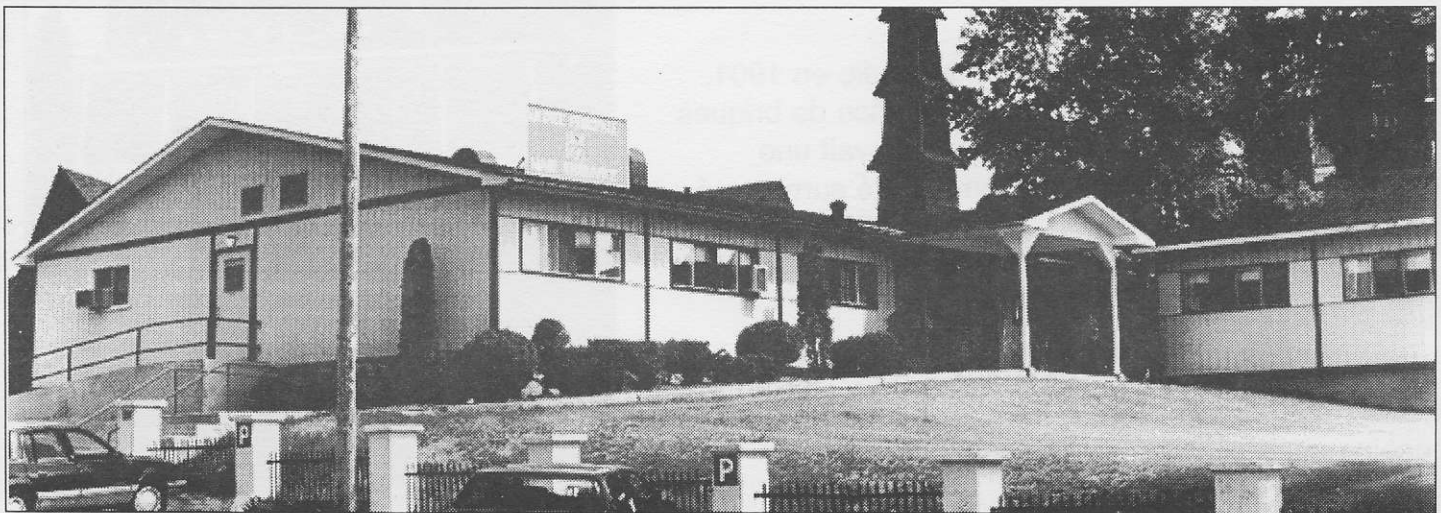
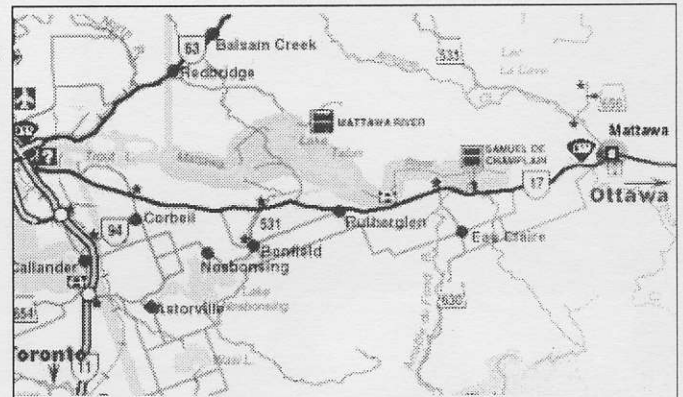

Hôpital Général de Mattawa 2001.

L'Hôpital général de Mattawa Inc....

... est un établissement catholique bilingue de soins de santé primaires à but non lucratif, qui dessert environ 6 000 résidents de la Ville de Mattawa et des cantons voisins. L'hôpital de 31 000 pieds carrés est une installation de 19 lits, dont deux lits pour les soins pédiatriques et trois lits pour les soins à long terme/chroniques.



Board of Directors, decembre 2001

... a un budget de 4,9 millions de dollars. L'hôpital est dirigé par un conseil d'administration bénévole et compte avec 118 auxiliaires bénévoles. L'Hôpital général de Mattawa emploie 4 médecins et environ 78 personnes (temps plein, partiel et occasionnel) qui travaillent dans divers services, dont les suivants :

Administration
Imagerie diagnostique
Alimentation
Literie
Dossiers de santé
Physiothérapie

Soins ambulatoires
Service d'urgence
Entretien ménager
Maintenance
Service de pastorale

Service de traitement central
Finance et inscription
Laboratoire
Gestion du matériel
Pharmacie



Les cadres supérieurs de l'Hôpital général de Mattawa.

Les services de réadaptation offerts sont essentiels aux patients.

L'Hôpital général de Mattawa Inc...

... empêche la capacité des professionnels de la santé de dispenser des soins de santé de meilleure qualité aux patients. De récents changements dans la prestation des soins de santé ont entraîné un passage des soins de courte durée aux soins ambulatoires. Dans l'optique des soins ambulatoires, les hôpitaux devraient être constitués de services qui se complètent les uns les autres. Cet aménagement fonctionnel ne fait pas partie de la conception actuelle de l'Hôpital général de Mattawa.

... doit être remplacé. Toutes les activités s'adressant aux patients et la plupart des services d'administration et de soutien sont exécutés dans les bâtiments préfabriqués construits en 1966. Les autres activités ont lieu dans un édifice en briques construit en 1902. Les deux composantes de la structure matérielle de l'Hôpital sont vieilles et ont désespérément besoin d'être remplacées. La rénovation n'est pas une option rentable.



Les équipements modernes sont importants à la prestation de soins de santé.

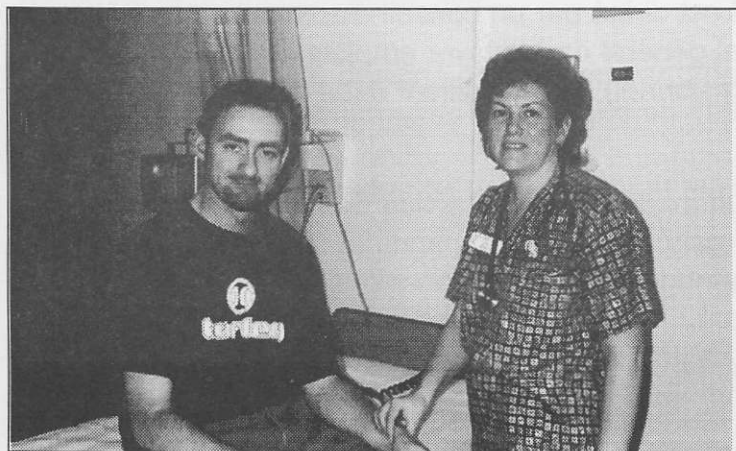

Les patients reçoivent des soins professionnels personnalisés.

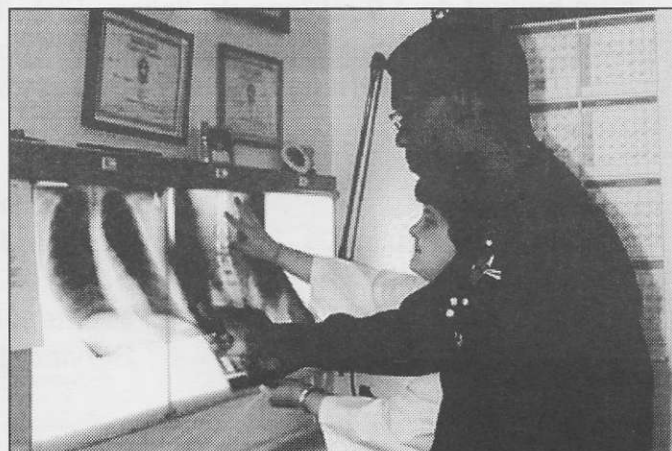

L'équipe de professionnels médicaux offre aux patients un diagnostic précis.

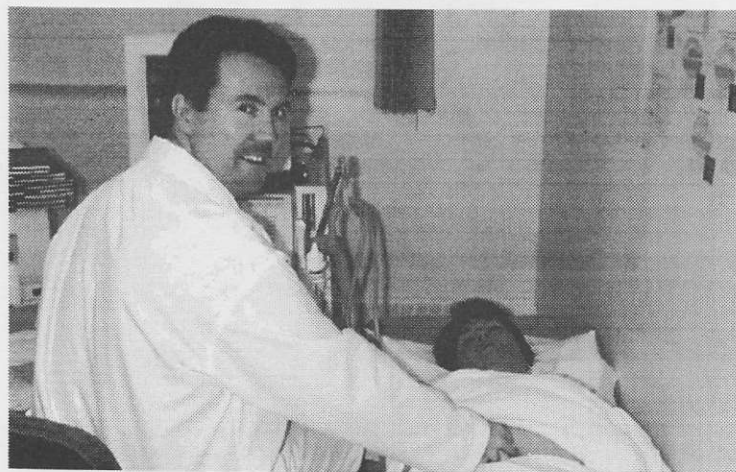

Les équipements modernes sont importants à la prestation de soins de santé.



Tous les membres du personnel jouent un rôle vital dans la prestation des soins de santé.

Le nouvel Hôpital général de Mattawa...

... sera une installation de 37 000 pieds carrés offrant 19 lits, soit 16 lits pour les soins de courte durée et trois lits pour les soins continus complexes. Tous les services seront étendus et auront droit à des améliorations remarquables.

... sera en mesure de mieux refléter, dans ses programmes et services, les besoins de soins de santé de la collectivité et fournira une meilleure qualité de vie à tous les résidents.

... sera conçu pour permettre un aménagement plus fonctionnel et les services se compléteront entre eux, ce qui aura pour effet d'accroître l'efficacité et d'assurer la rentabilité du système de prestation de soins de santé et une meilleure qualité des soins médicaux.

... aura des chambres pour les patients qui seront conçues de façon à assurer avant tout leur confort et leur sécurité.

... sera un environnement de soins de santé moderne qui contribuera au recrutement et à la rétention de médecins, de professionnels de la santé et de spécialistes itinérants.

... a besoin de votre aide!

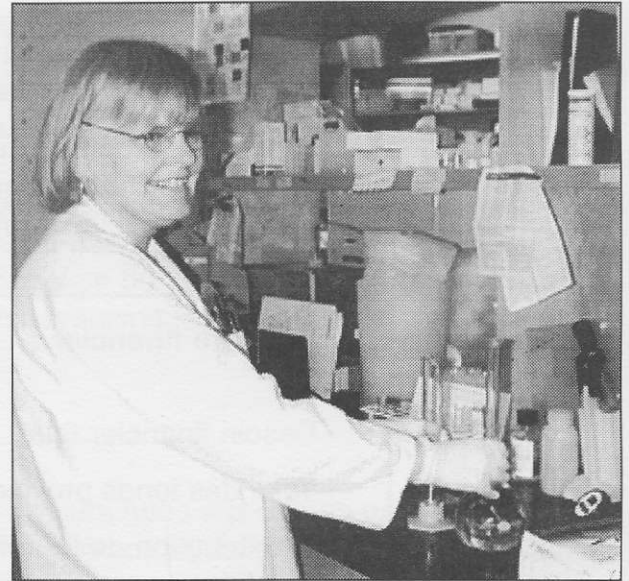

Les tests médicaux modernes sont importants au diagnostic du patient.

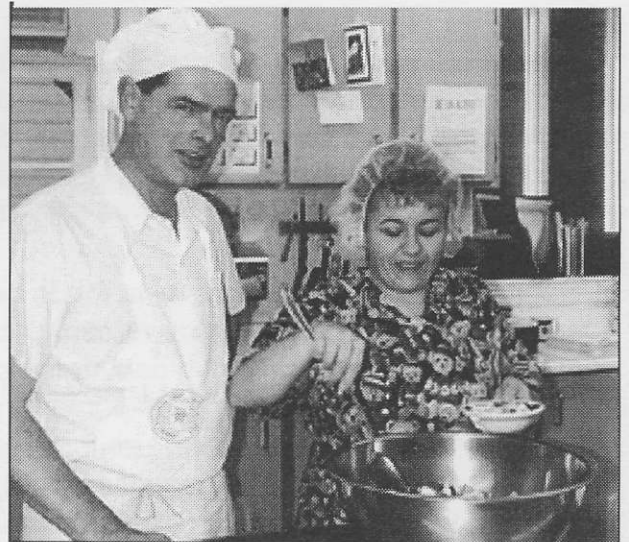

Le Service de diététique prépare des repas nutritif de qualité supérieure.

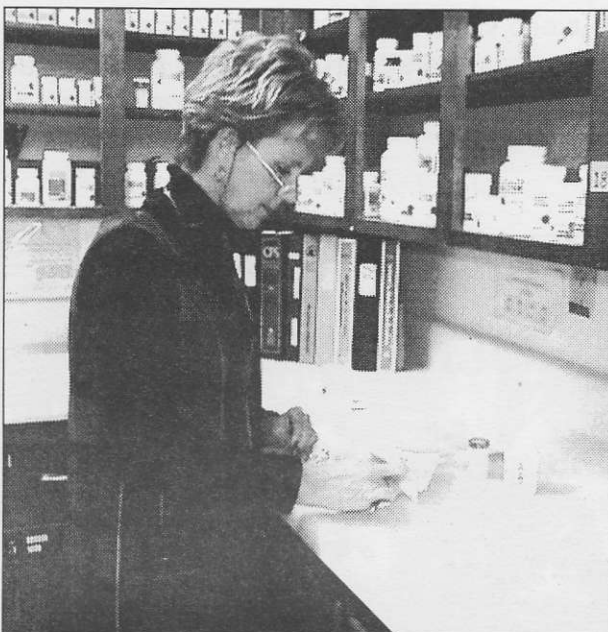

La pharmacie est responsable de coordonner l'utilisation des médicaments.



L'Hôpital général de Mattawa offre un traitement immédiat en cas d'urgence.

La Campagne Planifims Notre Avenir

La Campagne Planifims Notre Avenir est une initiative bénévole et une extraordinaire entreprise dans la vie de la collectivité. Le but de la campagne est d'amasser un minimum de 2 millions de dollars en promesses de dons payables sur une période de 3 à 5 ans.

Résumé financier

Besoin financier total	11 900 000 \$
Total des fonds provinciaux	8 900 000 \$
Contribution de l'Hôpital général de Mattawa	1 000 000 \$
Reste du solde et but de la campagne	2 000 000 \$

Le ministère de la Santé et des Soins de longue durée versera environ 75 % ou 8,9 millions de dollars pour le nouvel Hôpital général de Mattawa. L'Hôpital général de Mattawa versera 1 million de dollars de son fonds de construction. Par conséquent, un minimum de 2 millions de dollars doit être recueilli au niveau communautaire pour que l'hôpital devienne une réalité.

L'Hôpital général de Mattawa a un fonds de réserve de 3 millions de dollars. De ce fonds, 1 million de dollars a été réservé exclusivement pour le fonds de construction. Le reste des 2 millions de dollars de la réserve servira à couvrir les dépenses opérationnelles et d'entretien de l'hôpital actuel et à acheter les meubles et l'équipement requis pour la nouvelle installation qui ne sont pas couverts par l'entente avec le Ministère. Les intérêts générés par ce fonds permettent à l'Hôpital de continuer à offrir ses programmes et services actuels; sans ce fonds, l'hôpital devra envisager la possibilité de diminuer le nombre de lits ou, pire, de couper les emplois

Les sociétés, fondations, entreprises locales, clubs philanthropiques et simples citoyens sont priés de faire un don. Votre leadership et votre participation à la campagne sont importants à la fois en votre qualité de donateur et de bénévole. Avec votre aide, nous pouvons bâtir un avenir solide et sécuritaire pour les soins de santé à la Ville de Mattawa et dans les cantons voisins de Calvin, Papineau-Cameron, Mattawan et Clara-Maria. C'est maintenant que nous comptons sur votre collaboration!



L'avenir nous appartient – Agissez dès maintenant!